

Artikelnummer 300726	GTIN-Stück	GTIN-Verpackung	eco-ID 220445	
--------------------------------	-------------------	------------------------	-------------------------	---

Marke

Würth Biokäse & Feinkost GmbH



Qualität

95% bio, EU Bio-Logo, Deutsche Landwirtschaft, geschützte geografische Angabe



Öko-Kontrollstelle

DE-ÖKO-003 | Lacon

Zollrechtliche Herkunft

Deutschland (DE)

Wechselnde Ursprungsländer

ja

Ursprungsland/ -region

Hauptzutaten

Deutschland

Zutaten

Schweinehinterschinken*, Meersalz, Speisesalz, Gewürze*, Rohrzucker*, Dextrose*, Konservierungsstoff: Natriumnitrit, Tannenrauch

* = Zutaten aus ökol. Landbau, ** = Zutaten aus biol.dynamischem Anbau, *** = aus anerkannt ökologischer Aquakultur, **** = aus Wildfang

Dieses Produkt ist nicht aromatisiert.

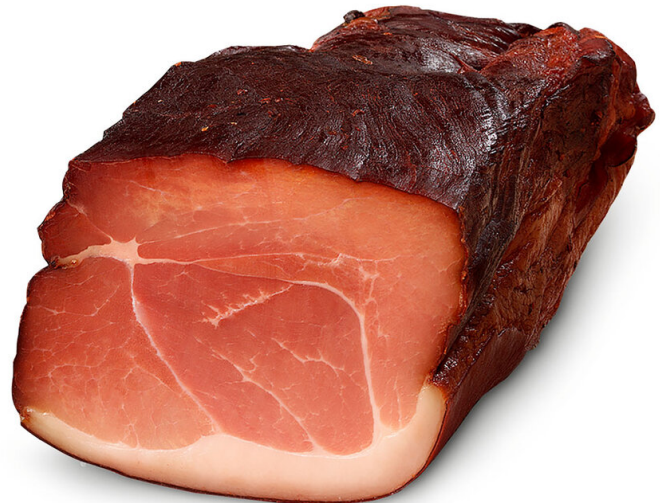

Allgemeines

Der Schinken wird mit Salz und heimischen Gewürzen trocken gepökelt und anschließend über Tannenreisig und Tannenhölzer würzig geräuchert. Aus Schinken, ohne Schwarte. In frischer Höhenluft reift er 3 Monate nach, bis er sein unvergleichliches Aroma erreicht hat.

Lager- und Aufbewahrungshinweis

Vor Wärme schützen

Allergiehinweise

enthalten: Schwein

Weitere Eigenschaften

alkoholfrei ✓



Artikelnummer 300726	GTIN-Stück	GTIN-Verpackung	eco-ID 220445	
--------------------------------	-------------------	------------------------	-------------------------	---

Warengruppenspezifische Angaben

Rechtlicher Status	Lebensmittel
Süßung	Traubenzucker
Salzart	Meersalz
Haltbarmachung	vakuuiert
Fleischart	Schwein
Hackfleisch	nein
Fleisch zusammengefügt	nein
Nitritpökelsalz	ja

Qualität

Bio-Erzeugnis	ja
Staatliche Siegel	EU Bio-Logo
Länderzusatz des EU-Logos	Deutsche Landwirtschaft
Öko-Kontrollstelle	DE-ÖKO-003
Weitere Qualitätskriterien und Labels	geschützte geografische Angabe

Gesetzliche Angaben

Zusatzstoffe, Rechtlicher Hinweis	Mit Nitritpökelsalz
Rechtliche Bezeichnung des Produkts	Schwarzwälder Schinken ggA
Inverkehrbringer	Würth Biokäse & Feinkost GmbH, Am Lindlein 16, 91126 Schwabach, Deutschland

Nährwerte & Analyseergebnisse bezogen auf 100 g

Energie kJ / kcal	1094 kJ / 263 kcal
Fett	19 g
davon gesättigte Fettsäuren	8 g
Kohlenhydrate	1 g
davon Zucker	1 g
Eiweiß	22 g
Salz	5 g

Angaben zur VE (VerbrauchsEinheit / Einzel)

Verpackungsmaterial	PE
Einheit der Einzelstücke	Kilogramm
Bezeichnung der Einzelstücke	Stück

Preise und Konditionen

Pfand	nein
-------	------

Sensorik, Beschaffenheit

Geschmack	rauchig, würzig
Geruch	würzig, rauchig
Konsistenz	schnitffest