



Windmühlenhof

# Pfefferbeißer vom Rind, ca. 200g



| Artikelnummer | GTIN-Stück | GTIN-Verpackung | eco-ID |   |
|---------------|------------|-----------------|--------|---|
| 22607         |            |                 | 281022 |  |

## Marke

Windmühlenhof



## Qualität

Bioland, EU Bio-Logo, EU Landwirtschaft / Nicht EU Landwirtschaft



## Öko-Kontrollstelle

DE-ÖKO-006 | ABCERT

## Zollrechtliche Herkunft

Deutschland (DE)

## Zutaten

Rindfleisch\*, Rinderfett\*, Speisesalz, Roh-Rohr-Zucker\*, Gewürze\* (enth. SENF), Dextrose\*, Naturdarm, Buchenholzrauch

enthält folgende allergene Zutaten: Senf

\* = Zutaten aus ökol. Landbau, \*\* = Zutaten aus biol.dynamischem Anbau, \*\*\* = aus anerkannt ökologischer Aquakultur, \*\*\*\* = aus Wildfang

## Allgemeines

Der Windmühlenhof ist ein echter Familienbetrieb und hat sich der nachhaltigen Erzeugung von Lebensmitteln und der artgerechten Haltung von Nutztieren verschrieben. Unsere Produkte stellen wir handwerklich her und vermarkten sie unter dem Bioland-Siegel.

## Lager- und Aufbewahrungshinweis

Gekühlt bei +7 °C lagern

## Allergiehinweise

**Spuren möglich:** Sellerie

**enthalten:** Senf

## Weitere Eigenschaften

alkoholfrei ✓

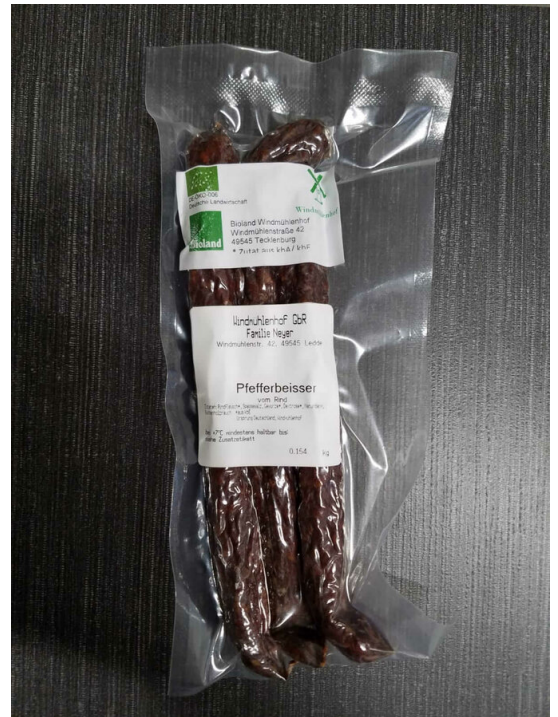



Windmühlenhof

# Pfefferbeißer vom Rind, ca. 200g



**1**  
ecoinform

|                               |                   |                        |                         |   |
|-------------------------------|-------------------|------------------------|-------------------------|---|
| <b>Artikelnummer</b><br>22607 | <b>GTIN-Stück</b> | <b>GTIN-Verpackung</b> | <b>eco-ID</b><br>281022 |  |
|-------------------------------|-------------------|------------------------|-------------------------|---|

## Warengruppenspezifische Angaben

|                         |              |
|-------------------------|--------------|
| Rechtlicher Status..... | Lebensmittel |
| Süßung.....             | Dextrose     |
| Fleischart.....         | Rind         |
| Wursthaut, Pelle.....   | Naturdarm    |
| Nitritpökelsalz.....    | nein         |

## Qualität

|                                    |   |
|------------------------------------|---|
| Bio-Erzeugnis.....                 | ja  |
| Staatliche Siegel.....             | EU Bio-Logo                                 |
| Länderzusatz des EU-Logos.....     | EU Landwirtschaft / Nicht EU Landwirtschaft |
| Öko-Kontrollstelle.....            | DE-ÖKO-006                                  |
| Welcher Standard wird erfüllt..... | Bioland                                     |

## Nährwerte & Analyseergebnisse bezogen auf 100 g

|                                  |                   |
|----------------------------------|-------------------|
| Energie kJ / kcal.....           | 996 kJ / 237 kcal |
| Fett.....                        | 16,8 g            |
| davon gesättigte Fettsäuren..... | 6,7 g             |
| Kohlenhydrate.....               | 1,2 g             |
| davon Zucker.....                | 1,1 g             |
| Eiweiß.....                      | 20,9 g            |
| Salz.....                        | 2,5 g             |

## Gesetzliche Angaben

|                       |   |
|-----------------------|---|
| Inverkehrbringer..... | Windmühlenhof GbR, Windmühlenstraße 42, D-49545 Tecklenburg-Ledde |
|-----------------------|---|