

SCHRÖDER'S
BIO
FLEISCH- UND WURSTWAREN

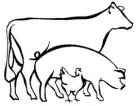

Putenlachsschinken im Stück, 1,5-2kg



Artikelnummer	GTIN-Stück	GTIN-Verpackung	eco-ID	
1161	2201161		120698	

Marke

Schröder's Bio Fleisch- und Wurstwaren



SCHRÖDER'S
BIO
FLEISCH- UND WURSTWAREN



Qualität

BIOKREIS, EU Bio-Logo, Deutsche Landwirtschaft



Öko-Kontrollstelle

DE-ÖKO-006 | ABCERT

Zollrechtliche Herkunft

Deutschland (DE)

Ursprungsland/ -region

Hauptzutaten

Deutschland

Verarbeitungsland

Deutschland

Verpackungsland

Deutschland

Zutaten

120 g Putenfleisch*, Kristallsalz, Rohrohrzucker*, Buchenholzrauch

* = Zutaten aus ökol. Landbau, ** = Zutaten aus biol. dynamischem Anbau, *** = aus anerkannt ökologischer Aquakultur, **** = aus Wildfang
Diese Zutatenliste entspricht einer Volldeklaration im Sinne der Richtlinien des Bundesverbandes Naturkost & Naturwaren.

Allgemeines

Putenschinken, auch Magerschinken wegen seines geringen Fettgehaltes genannt, lässt bei der Zubereitung sehr viele Variationen zu. Mageres Putenbrustfleisch, mit feinsten Gewürzen behandelt und leicht über Buchenholz angeräuchert, lässt Feinschmeckerherzen ins Schwärmen geraten.

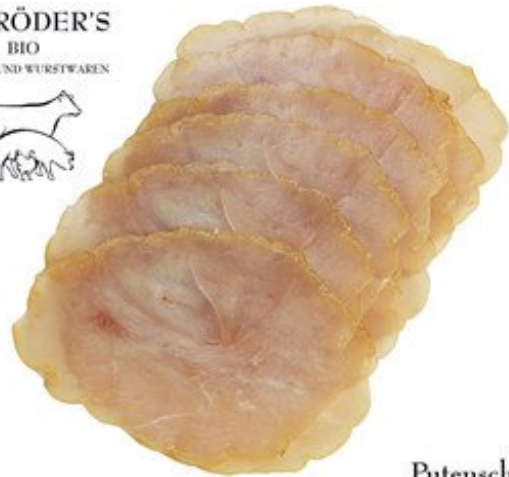

Putenschinken

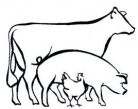

Artikelnummer	GTIN-Stück	GTIN-Verpackung	eco-ID	
1161	2201161		120698	

Warengruppenspezifische Angaben

Rechtlicher Status.....	Lebensmittel
Süßung.....	Rohrzucker
Salzart.....	Steinsalz
Haltbarmachung.....	vakuuiert
Fleischart.....	Pute, Geflügel
Land der Geburt.....	Deutschland
Land der Aufzucht.....	Deutschland
Land der Schlachtung.....	Deutschland
Nitritpökelsalz.....	nein

Qualität

Bio-Erzeugnis.....	ja
Staatliche Siegel.....	EU Bio-Logo
Länderzusatz des EU-Logos.....	Deutsche Landwirtschaft
Öko-Kontrollstelle.....	DE-ÖKO-006
Welcher Standard wird erfüllt.....	BIOKREIS

Gesetzliche Angaben

Zusatzstoffe, Rechtlicher Hinweis.....	Keine deklarationspflichtigen Zusatzstoffe vorhanden
Inverkehrbringer.....	SCHRÖDER'S BIO FLEISCH- UND WURSTWAREN, Seestern-Pauly-Straße 12, D-21493 Schwarzenbek

Nährwerte & Analyseergebnisse bezogen auf 100 g

Energie kJ / kcal.....	654 kJ / 156 kcal
Fett.....	6,0 g
davon gesättigte Fettsäuren.....	2,4 g
Kohlenhydrate.....	0,6 g
davon Zucker.....	0,6 g
Eiweiß.....	24,8 g
Salz.....	3,8 g

Preise und Konditionen

Pfand.....	nein
------------	------