

<b>Artikelnummer</b> 204610024	<b>GTIN-Stück</b>  5 292530 001854	<b>GTIN-Verpackung</b>  5 292530 001960	<b>eco-ID</b> 141436	
-----------------------------------	---	--	-------------------------	---

## Marke

Biotropic



## Qualität

EU Bio-Logo, EU Landwirtschaft

## Öko-Kontrollstelle

CY-BIO-001 | LACON

## Zollrechtliche Herkunft

Zypern (CY)

## Wechselnde Ursprungsländer

nein

## Ursprungsland/ -region Hauptzutaten

Zypern

## Zutaten

KUH-; ZIEGEN-; SCHAFMILCH\*(pasteurisiert), Salz, Labaustauschstoff mikrobiell, Minze\*

enthält folgende allergene Zutaten: Milch

\*aus kontrolliert ökologischer Erzeugung

Diese Zutatenliste entspricht einer Volldeklaration im Sinne der Richtlinien des Bundesverbandes Naturkost & Naturwaren.

## Lager- und Aufbewahrungshinweis

Gekühlt bei 6-10 °C lagern

## Allergiehinweise

**nicht enthalten:** Eier, Erdnuss, Fisch, Gluten, Krebstier, Lupine, Schalenfrüchte, Sellerie, Senf, Sesam, Soja, Weichtier, Dinkel, Gerste, Hafer, Kamut, Roggen, sonstiges glutenhaltiges Getreide, Weizen, Cashewnuss, Haselnuss, Macadamianuss, Mandeln, Paranuss, Pecanuss, Pistazie, Walnuss

**enthalten:** Milch, Laktose

**nein:** Schwefeldioxid und Sulfite > 10mg/kg

## Weitere Eigenschaften

vegetarisch ✓

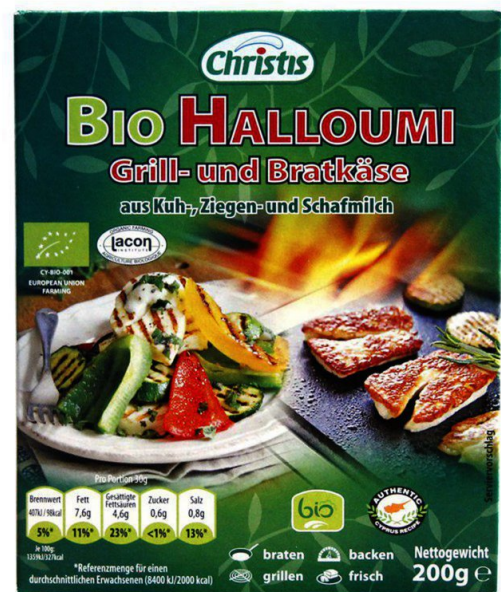

<b>Artikelnummer</b> 204610024	<b>GTIN-Stück</b>  5 292530 001854	<b>GTIN-Verpackung</b>  5 292530 001960	<b>eco-ID</b> 141436	
-----------------------------------	---	--	-------------------------	---

### Warengruppenspezifische Angaben

Rechtlicher Status.....	Lebensmittel
Milchart.....	Kuh, Ziege, Schaf
Wärmebehandlung Käse.....	pasteurisiert
Wärmebehandlung Endprodukt Käse.....	nein
Käsegruppe.....	Halbfester Schnittkäse
Käsegruppe AT.....	Halbweicher Schnittkäse
Fett i. Tr.....	mindestens 43 %
mindestens.....	ja
Fettgehaltsstufe.....	Fettstufe
Art der Reifung.....	nicht gereift
Labart.....	mikrobielles Lab
Rinde.....	ohne Rinde

### Qualität

Bio-Erzeugnis.....	ja
Staatliche Siegel.....	EU Bio-Logo
Länderzusatz des EU-Logos.....	EU Landwirtschaft
Öko-Kontrollstelle.....	CY-BIO-001

### Gesetzliche Angaben

Rechtliche Bezeichnung des Produkts.....	Bio-Halloumi
Inverkehrbringer.....	BioTropic GmbH; Daimlerstr. 4, D-47167 Duisburg, Deutschland

### Nährwerte & Analyseergebnisse bezogen auf 100 g

Energie kJ / kcal.....	1359 kJ / 327 kcal
Fett.....	25,3 g
davon gesättigte Fettsäuren.....	15,2 g
Kohlenhydrate.....	2,1 g
davon Zucker.....	2,1 g
Eiweiß.....	22,8 g
Salz.....	2,7 g

### Angaben zur VE (VerbrauchsEinheit / Einzel)

Verpackungsart.....	Stück
Stücke in Packung.....	1