



Vollmilch Weihnachts-Edition, 100g

Die GEPA handelt seit 1975 fair - aus Überzeugung und mit Leidenschaft.



Artikelnummer 895180205	GTIN-Stück 4 013320 295984	GTIN-Verpackung 4 013320 298589	eco-ID 185735	
-----------------------------------	--	---	-------------------------	--

Marke

GEPA - The Fair Trade Company

Qualität

Naturland Fair, EU Bio-Logo, EU Landwirtschaft / Nicht EU Landwirtschaft, fairer Handel

Öko-Kontrollstelle

DE-ÖKO-013 | QCI

Zollrechtliche Herkunft

Deutschland (DE)

Wechselnde Ursprungsländer

ja

Ursprungsland/ -region Hauptzutaten

Deutschland, Diverse Länder

Zutaten

Rohrohrzucker*, VOLLMILCHPULVER* (26 %), Kakaobutter*, Kakaomasse*, Vanille-Extrakt*, Kakao: 37 % mindestens; ° = aus fairem Handel;

enthält folgende allergene Zutaten: Milch

*aus kontrolliert ökologischer Erzeugung, ° = aus fairem Handel

Diese Zutatenliste entspricht einer Volldeklaration im Sinne der Richtlinien des Bundesverbandes Naturkost & Naturwaren.

Dieses Produkt ist nicht aromatisiert.

Allgemeines

Die GEPA steht für einen sozialen und umweltverträglichen Handel. Von unseren Partnern in Afrika, Asien und Lateinamerika beziehen wir zu fairen Preisen und Konditionen Lebensmittel, Handwerk und Textilien.

Besonderheiten

- mit fairer Naturland Bio-Milch aus Süddeutschland
- ohne Emulgatoren, dafür schonendes und sorgfältiges Conchieren der Schokoladenmasse.
- Kakaobutter als einzig eingesetztes Fett, keine Fremdfette
- Direktimport der hochwertigen Zutaten, Unterstützung mehrerer Handelspartner
- Innenwickel aus überwiegend nachwachsenden Rohstoffen

Kurzbeschreibung

mit fairer Naturland Bio-Milch aus Süddeutschland; ohne Emulgatoren, dafür schonendes und sorgfältiges Conchieren der Schokoladenmasse; Kakaobutter als einzig eingesetztes Fett, keine Fremdfette; Direktimport der hochwertigen Zutaten, Unterstützung mehrerer Handelspartner;

Innenwickel aus überwiegend nachwachsenden Rohstoffen

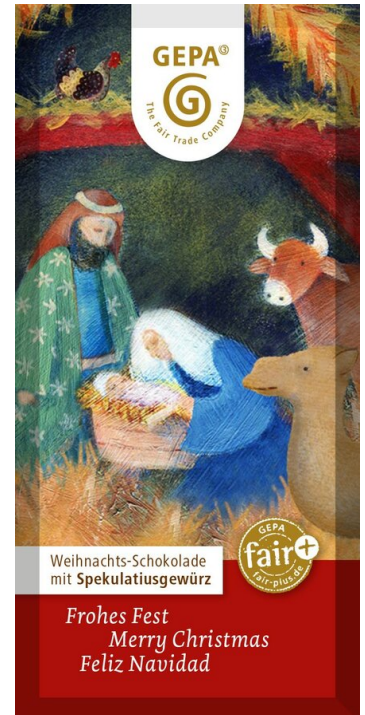



Vollmilch Weihnachts-Edition, 100g

Die GEPA handelt seit 1975 fair - aus Überzeugung und mit Leidenschaft.



Artikelnummer 895180205	GTIN-Stück  4 013320 295984	GTIN-Verpackung  4 013320 298589	eco-ID 185735	
-----------------------------------	---	--	-------------------------	---

Hinweise zur Handhabung oder Verwendung

Direktimport der hochwertigen Zutaten, Unterstützung mehrerer Handelspartner

Lager- und Aufbewahrungshinweis

Trocken lagern, vor Wärme schützen

Allergiehinweise

Spuren möglich: Gluten, Schalenfrüchte, Dinkel, Gerste, Hafer, Kamut, Roggen, Weizen, Cashewnuss, Haselnuss, Macadamianuss, Mandeln, Paranuss, Pecanuss, Pistazie, Walnuss

enthalten: Milch, Laktose

nein: Schwefeldioxid und Sulfite > 10mg/kg

nicht enthalten: Weichtier

Weitere Eigenschaften

vegetarisch ✓



Vollmilch Weihnachts-Edition, 100g

Die GEPA handelt seit 1975 fair - aus Überzeugung und mit Leidenschaft.



Artikelnummer 895180205	GTIN-Stück 4 013320 295984	GTIN-Verpackung 4 013320 298589	eco-ID 185735	
-----------------------------------	--	---	-------------------------	--

Warengruppenspezifische Angaben

Rechtlicher Status..... Lebensmittel
 Süßung..... Rohrohrzucker

Qualität

Bio-Erzeugnis..... ja
 Staatliche Siegel..... EU Bio-Logo
 Länderzusatz des EU-Logos..... EU Landwirtschaft / Nicht EU Landwirtschaft
 Öko-Kontrollstelle..... DE-ÖKO-013
 Welcher Standard wird erfüllt..... Naturland Fair
 Weitere Qualitätskriterien und Labels..... fairer Handel

Gesetzliche Angaben

Zusatzstoffe, Rechtlicher Hinweis..... Keine deklarationspflichtigen Zusatzstoffe vorhanden
 Rechtliche Bezeichnung des Produkts..... Bio Vollmilchschokolade
 Inverkehrbringer..... GEPA mbH, GEPA-Weg 1, D-42327 Wuppertal

Nährwerte & Analyseergebnisse bezogen auf 100 g

Energie kJ / kcal..... 2383 kJ / 572 kcal
 Fett..... 37,9 g
 davon gesättigte Fettsäuren..... 23,9 g
 Kohlenhydrate..... 48 g
 davon Zucker..... 46,6 g
 Eiweiß..... 8,3 g
 Salz..... 0,24 g

Angaben zur VE (VerbrauchsEinheit / Einzel)

Verpackungsart..... Tafel
 Verpackungsmaterial..... Naturmaterialien, Papier

Preise und Konditionen

Pfand..... nein