

Artikelnummer 259858	GTIN-Stück  4 250130 559855	GTIN-Verpackung	eco-ID 56681	
--------------------------------	---	------------------------	------------------------	---

Marke

Allgäu Natur

Qualität

Naturland, EU Bio-Logo, EU Landwirtschaft / Nicht EU Landwirtschaft

Öko-Kontrollstelle

DE-ÖKO-006 | ABCERT

Zollrechtliche Herkunft

Deutschland (DE)

Ursprungsland/ -region Hauptzutaten

Allgäu

Zutaten

Schweinefleisch* 70%, Trinkwasser, Speisesalz, Gewürze*, Dextrose*, Rohrzucker*, Maltodextrin*, Acerolapulver*, Stabilisator: Natriumcitrat; Konservierungsstoff: Natriumnitrit.

* = Zutaten aus ökol. Landbau, ** = Zutaten aus biol.dynamischem Anbau, *** = aus anerkannt ökologischer Aquakultur, **** = aus Wildfang

Diese Zutatenliste entspricht einer Volldeklaration im Sinne der Richtlinien des Bundesverbandes Naturkost & Naturwaren.

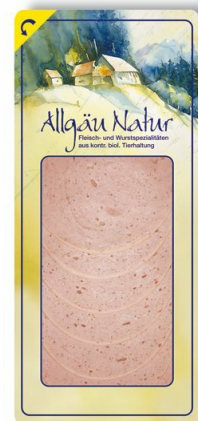

Artikelnummer 259858	GTIN-Stück  4 250130 559855	GTIN-Verpackung	eco-ID 56681	
--------------------------------	---	------------------------	------------------------	---

Warengruppenspezifische Angaben

Rechtlicher Status	Lebensmittel
Süßung	Maltodextrin, Dextrose, Rohrohrzucker
Salzart	Natriumnitrit (Nitritpökelsalz)
Haltbarmachung	Schutzatmosphäre
Fleischart	Schwein
Wursthaut, Pelle	Darm
Nitritpökelsalz	ja

Qualität

Bio-Erzeugnis	ja
Staatliche Siegel	EU Bio-Logo
Länderzusatz des EU-Logos	EU Landwirtschaft / Nicht EU Landwirtschaft
Öko-Kontrollstelle	DE-ÖKO-006
Welcher Standard wird erfüllt	Naturland

Gesetzliche Angaben

Zusatzstoffe, Rechtlicher Hinweis	Mit Nitritpökelsalz , unter Schutzatmosphäre verpackt
Inverkehrbringer	Allgäu Fresh Foods GmbH & Co. KG, Ursulasrieder Straße 2, D-87437 Kempten

Nährwerte & Analyseergebnisse bezogen auf 100 g

Energie kJ / kcal	927 kJ / 224 kcal
Fett	18,3 g
davon gesättigte Fettsäuren	7,4 g
Kohlenhydrate	0,8 g
davon Zucker	0,6 g
Eiweiß	13,7 g
Salz	2,1 g
Ermittlung der Nährwerte durch	Analyse

Angaben zur VE (VerbrauchsEinheit / Einzel)

Verpackungsart	Tiefziehfolie
Verpackungsmaterial	PE, PET