

# Allgäu Natur Naturland Mortadella süddt. Art, 80g



<b>Artikelnummer</b> 259878	<b>GTIN-Stück</b>  4 250130 559879	<b>GTIN-Verpackung</b>	<b>eco-ID</b> 56685	
--------------------------------	---	------------------------	------------------------	---

## Marke

Allgäu Natur

## Qualität

Naturland, EU Bio-Logo, EU Landwirtschaft / Nicht EU Landwirtschaft

## Öko-Kontrollstelle

DE-ÖKO-006 | ABCERT

## Zollrechtliche Herkunft

Deutschland (DE)

## Ursprungsland/ -region Hauptzutaten

Allgäu

## Zutaten

Schweinefleisch\* 75%, Trinkwasser, Gewürzgurken\* 5% (Gurken\*, Branntweinessig\*, Rohrohrzucker\*, Meersalz), Speisesalz, Gewürze\*, Dextrose\*, Rohrzucker\*, Maltodextrin\*, Acerolapulver\*, Stabilisator: Natriumcitrat; Konservierungsstoff: Natriumnitrit.

\* = Zutaten aus ökol. Landbau, \*\* = Zutaten aus biol.dynamischem Anbau, \*\*\* = aus anerkannt ökologischer Aquakultur, \*\*\*\* = aus Wildfang

Diese Zutatenliste entspricht einer Volldeklaration im Sinne der Richtlinien des Bundesverbandes Naturkost & Naturwaren.

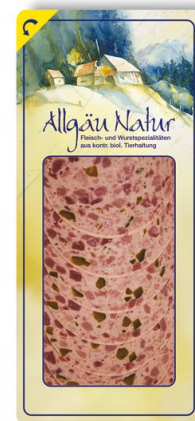

<b>Artikelnummer</b> 259878	<b>GTIN-Stück</b>  4 250130 559879	<b>GTIN-Verpackung</b>	<b>eco-ID</b> 56685	
--------------------------------	---	------------------------	------------------------	---

### Warengruppenspezifische Angaben

<b>Rechtlicher Status</b> .....	Lebensmittel
<b>Süßung</b> .....	Maltodextrin, Dextrose, Rohrohrzucker
<b>Salzart</b> .....	Natriumnitrit (Nitritpökelsalz), Meersalz
<b>Haltbarmachung</b> .....	Schutzatmosphäre
<b>Fleischart</b> .....	Schwein
<b>Wursthaut, Pelle</b> .....	Darm
<b>Nitritpökelsalz</b> .....	ja

### Qualität

<b>Bio-Erzeugnis</b> .....	ja
<b>Staatliche Siegel</b> .....	EU Bio-Logo
<b>Länderzusatz des EU-Logos</b> .....	EU Landwirtschaft / Nicht EU Landwirtschaft
<b>Öko-Kontrollstelle</b> .....	DE-ÖKO-006
<b>Welcher Standard wird erfüllt</b> .....	Naturland

### Gesetzliche Angaben

<b>Zusatzstoffe, Rechtlicher Hinweis</b> .....	Mit Nitritpökelsalz , unter Schutzatmosphäre verpackt
<b>Inverkehrbringer</b> .....	Allgäu Fresh Foods GmbH & Co. KG, Ursulasrieder Straße 2, D-87437 Kempten

### Nährwerte & Analyseergebnisse bezogen auf 100 g

<b>Energie kJ / kcal</b> .....	757 kJ / 182 kcal
<b>Fett</b> .....	13,4 g
<b>davon gesättigte Fettsäuren</b> .....	5,1 g
<b>Kohlenhydrate</b> .....	0,7 g
<b>davon Zucker</b> .....	0,6 g
<b>Salz</b> .....	2,08 g
<b>Ermittlung der Nährwerte durch</b> .....	Analyse

### Angaben zur VE (VerbrauchsEinheit / Einzel)

<b>Verpackungsart</b> .....	Tiefziehfolie
<b>Verpackungsmaterial</b> .....	PE, PET